



AKTION SONNENSCHN

Montessori - Schule

mit gymnasialer Oberstufe
mit dem Zentralabitur des
Landes M-V



ZEITSCHIENE

- **5/16** 450 Schüler der Montessori-Schule am Standort Ostsee-Viertel; Entscheidung für den Aufbau der Oberstufe
- **3/18** Baubeginn des Oberstufengebäudes
- **8/19** Übergabe des neue Oberstufengebäudes und Einzug der Jahrgänge 9 und 10
- **8/19** 600 Schüler der Klasse 1 bis 10 besuchen die Montessori-Schule Greifswald
- **8/20** 30 Schüler des 11. Jahrgangs beginnen mit der Qualifizierungsphase.
- **4/22** Beginn der ersten Abiturprüfung
- **7/22** erster Abiball
- **8/22** erster zweizügiger Jahrgang 11 (34 - 40 Schüler in Kl. 11)
- **8/25** Mit knapp 750 Schülern der Jahrgangsstufen 1 bis 12 wird die Montessori-Schule Greifswald die größte allgemeinbildende Schule der Universitäts- und Hansestadt sein.
- **ZIEL:** Schaffung eines hochwertigen breitgefächerten Schulangebotes von Klasse 1 bis Klasse 12 für Schüler der Stadt Greifswald und der anliegenden Landkreise, mit der Möglichkeit, die Mittlere Reife (bzw. Berufsreife) und das Abitur (G8 / G9) zu erwerben.

Gymnasiale Oberstufe der Montessori-Schule Greifswald

auf der Grundlage der Verordnung zur Arbeit und zum Ablegen des Abiturs in der Gymnasialen Oberstufe (AbiprüfVO M-V)

Klasse 9: G8 = Anwahl des gymnasialen Anforderungsniveaus

Klasse 9: G9 = Anwahl der Oberstufe über 13 Jahre zum Abitur

Klasse 10: Mittlere Reife; außerhalb der Oberstufe

Klasse 10: G8 und G9 Einführungsphase der
Oberstufe

Klasse 11: Qualifikationsphase der
Oberstufe

Klasse 12: Qualifikationsphase der
Oberstufe und Abiturprüfung

Einführungsphase

Klasse 10



- Unterricht nach geltenden Lehrplänen auf gymnasialem Niveau
- Unterricht im Klassenverband oder in Kursen
- Wochenstunden nach Kontingenzstundentafelverordnung M-V
- Notensystem mit Tendenznoten
 - (1 bis 6)



Qualifikationsphase 11/12

Jahrgangsstufe 11/12 Qualifikationsphase

- zwei Leistungskurse mit fünf Wochenstunden
- Grundkurse mit drei Wochenstunden
- Fächer mit zwei Wochenstunden bzw. 3. Fremdsprache mit vier Wochenstunden
- Bewertung wie von der KMK vorgeschrieben: Punktesystem (1 bis 15)

Abiturprüfungen in Klasse 12

fünf Prüfungen

- schriftlich: 3
- mündlich: 2
- besondere Lernleistung anstelle des fünften Prüfungsfaches

Abiturprüfungen - Fächerwahl

- Folgende Prüfungsfächer müssen gewählt werden:
 - Deutsch
 - Mathematik
 - eine Fremdsprache oder Naturwissenschaft
 - eine Gesellschaftswissenschaft
- Prüfungsfächer müssen in Klasse 10 (mind. ein Halbjahr) und in Klasse 11/12 durchgängig belegt worden sein
- Sport kein mögliches Prüfungsfach

Montessori-Oberstufe 2020/21



AKTION SONNENSCHEN

- 1.) 30 Schülerinnen und Schüler bilden den 11. Jahrgang 2020/21. In jedem Band liegen mindestens zwei Kursangebote (nie 30 Schüler in einer Kursgruppe). Die Kursgrößen liegen zwischen 6 bis 24 Schülern.
- 2.) Die beliebteste Leistungskurskombination 2020/21 ist Geografie / Englisch mit je fünf Wochenstunden pro Leistungskursfach). Die weiteren Fächerkombinationen der einzelnen Schüler sind in der Folge sehr individuell zugeschnitten (siehe Beispiel in Folie 7).
- 3.) Latein haben einige Schüler als dritte Fremdsprache gewählt. In Jahrgang 10 wurde jetzt Spanisch als dritte Fremdsprache angeboten. Die zweite Fremdsprache -Französisch- führen einige Schüler in der Anwahl der Qualifizierungsphase fort.
- 4.) Physik, Biologie und Chemie werden als Oberstufenkurse im naturwissenschaftlichen Bereich angeboten.
- 5.) Der Stundenplan ist in der Regel sehr kompakt (wenig Freistunden). So können die Schüler meist die Schule gegen 15:45/16:30 Uhr verlassen.



zwei Kursbeispiele in Klasse 11 2020/21

- **LK** Biologie / Deutsch
(je 5 WoStd.)
- **GK** Mathe / Englisch /
Geschichte / Chemie
(je 3 WoStd.)
- **Fächer** Geografie / Kunst /
Religion / Sport
(je 2 WoStd.)
- **3. Fremdsprache** Latein
(4 WoStd.)

Berufsorientierung in Kl. 11 (2)
gesamt: 36 Wochenstunden

- **LK** Englisch / Geografie
(je 5 WoStd.)
- **GK** Physik / Mathe /
Geschichte / Deutsch /
Französisch
(je 3 WoStd.)
- **Fächer** Musik / Dar. Spiel /
Philosophie / Sport
(je 2 WoStd.)
- **PF** Projektfach
(1 WoStd.)

Berufsorientierung in Kl. 11 (2)
gesamt: 36 Wochenstunden

Montessori-Campus

Planungsgesellschaft für Haus- und Stadterneuerung



AKTION SONNENSCHEN

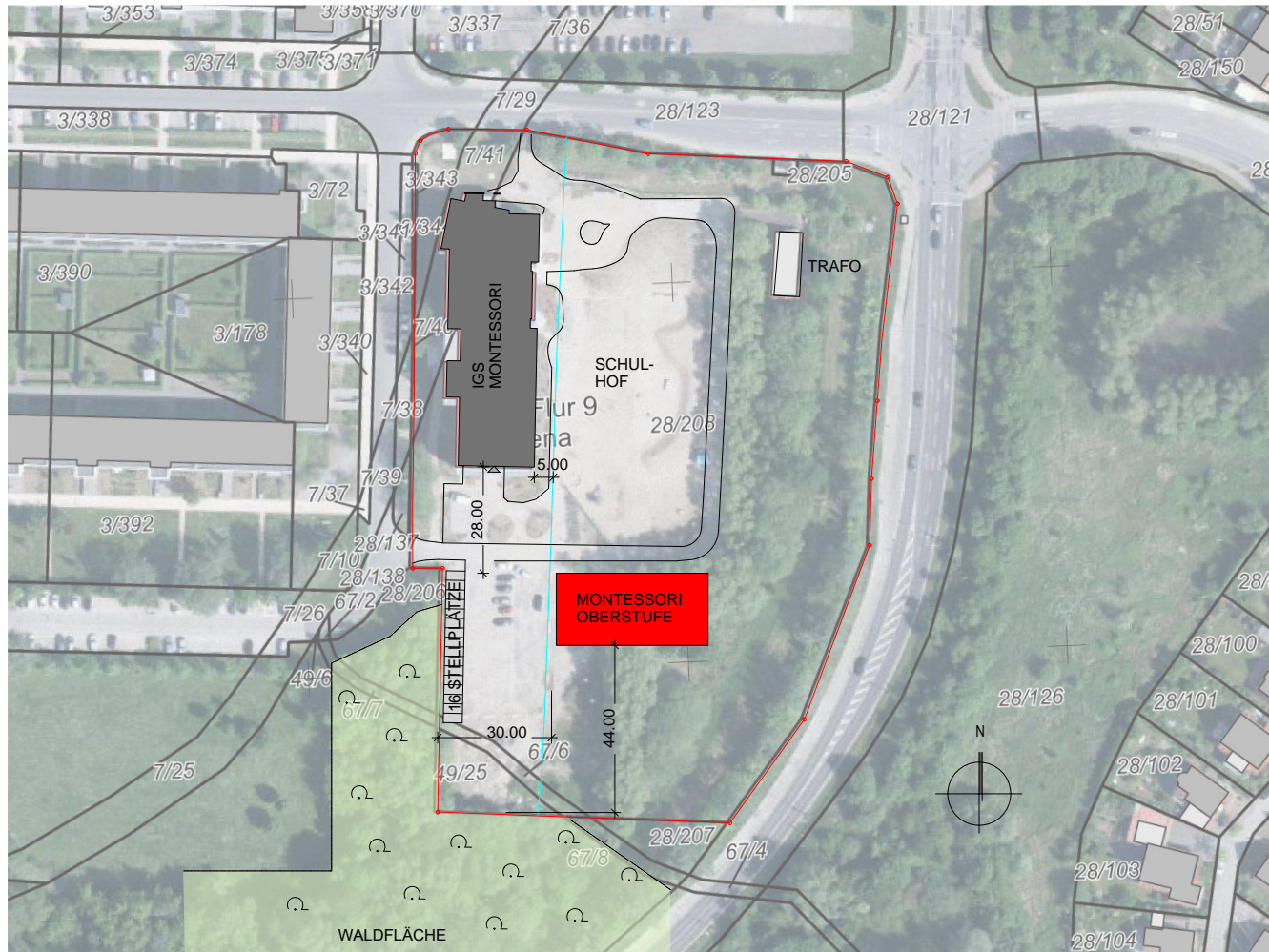

MONTESSORI OBERSTUFE _ LAGEÜBERSICHTSPLAN / 19.06.2017 _1 : 1000

Schulneubau für die Oberstufe



AKTION SONNENSCHN

für die Klassenstufen 9 bis 12 (für ca. 215 Schüler)

- Fachraumprinzip in der Oberstufe
drei NAWI – Räume (Ch/Bio/Phy); Kunst; Informatik;
Musik; Werkstatt / WPU und weitere Fachräume für GEWI
und Fremdsprachen/Deu; Reli/Philo usw.
- Öffnung von 7:15 Uhr bis 16:00 Uhr (letzte Kurszeit bis 16:30)
7:15 – 7:50 Uhr // 15:10 – 16:00 Uhr (je zwei bis vier offene Räume)
- Schülertreff mit Mo-Café; Studienraum; Leselounge;
Teilungsräumen; Schließfächern und Garderoben
- Lehrerarbeitsplätze im Lehrerzimmer (Anwesenheitszeit);
Konferenzraum
- Büro für Schulsozialarbeiter; Sekretariat und Stufenleitung
- gesamte Haus mit WLAN (personalisierte Schüler-iPads ab
Klasse 7)