



AKTION SONNENSCHN

Montessori - Schule

mit gymnasialer Oberstufe
mit dem Zentralabitur des
Landes M-V

Wichtige Fragen zur Montessori-Oberstufe



- 1.) Welche Strukturen wird es geben?
Wie sieht ein mögliches Raumkonzept aus?
- 2.) Wie wird die neue Oberstufenverordnung bei uns umgesetzt? Welche Vorteile bieten unsere G8 und G9 Strukturen?
- 3.) Welche Profilierungen sind im Zusammenhang mit der Montessori-Oberstufe interessant?
- 4.) Wie wird die Aktion Sonnenschein M-V e.V. die sächlichen, personellen, räumlichen und finanziellen Voraussetzungen schaffen können?
- 5.) Wie gestaltet sich das Schulgeld?

Einführungsphase

der Oberstufe / Klasse 10



AKTION SONNENSCHN

Im Schuljahr 2019/20 wird es erstmals auf der Grundlage der neuen Oberstufenverordnung und der Stundentafel des Landes M-V einen 10. Jahrgang in der Einführungsphase der Oberstufe an unserer Schule geben. Zwei zehnte Klassen führen wir zukünftig zum Abitur.

Besonderheiten:

- 1.)** Schon im 10. Schuljahr stärken wir die Abschlussprofilierung unserer Schüler im Bereich der Naturwissenschaften bzw. Fremdsprachen (auch bilingualer Unterricht wird in Teilen umgesetzt). Einzelne Schüler begleiten wir weiterhin beim Europäischen Sprachenportfolio.
- 2.)** In einem starken Klassenverband werden Individualisierung und spezifische Förderung einen größeren Stellenwert einnehmen, als in größeren Oberstufenbereichen.
- 3.)** Kompetente Lehrkräfte in einem Lehrerteam begleiten die Schüler über einen längeren Zeitraum.

Angebot 1

ABITUR IM G8



AKTION SONNENSCHN

12-jähriges Abitur auf der Grundlage der AbiPrüfVO MV
in einer zweizügigen gymnasialen Oberstufe der Montessori-Schule

Besonderheiten:

- 1.) Kursangebot nur für SLBE allgemeine Hochschulreife (aHR_{G8} bzw. aHR; Klasse 7 bis 9 // 10 bis 12) auf gymnasialem AN ab Klasse 7 (siehe auch Zensierung)
- 2.) tiefgreifende Englischkenntnisse auch für Fachwissenschaften + Partnerschule und Englandfahrt
- 3.) zweite Fremdsprache -Französisch- auf erhöhtem gymnasialen Niveau (Anwahl der dritten Fremdsprache ab Klasse 10 möglich)

Angebot 2

ABITUR IM G9



AKTION SONNENSCHIN

13-jähriges Abitur auf der Grundlage der AbiPrüfVO MV
in einer zweizügigen gymnasialen Oberstufe der Montessori-Schule

Besonderheiten:

- 1.)** Kursangebot nur für SLBE allgemeine Hochschulreife und aHR_{G9} / MR⁺ mZV (Klasse 7/8/ 9// 10 / 10 bis 12)
Zensurierung bis Kl. 10 = mittleres AN und G9 AN +
Kl. 10 = Einführungsphase der OST = gymnasiales AN
- 2.)** Englischunterricht verbunden mit Anwendungsfeldern
(Partnerschule, Englandfahrt, individuelle Förderung)
- 3.)** zweite Fremdsprache -Französisch- in eigenem Kurs für die
Pflichtzeit im Abitur (Kl. 7 bis 10)

Angebot 3

mittlere Reife



AKTION SONNENSCHIN

10-jährige Schullaufbahn in einer dreizügigen Sekundarstufe der Montessori-Schule
Anschluss: Berufsausbildung

Besonderheiten:

- 1.) Kursangebot für SLBE mittlere Reife (MR⁺ ; MR; MR/BR) (Klasse 7/8 bzw. 9/10)
mittleres AN und Zensierung ab Klasse 7
- 2.) eigener Englischunterricht verbunden mit individueller Förderung (Englandfahrt)
- 3.) in Klasse 7 WPU bzw. in Klasse 8 bis 10 berufsvorbereitenden Angebote und Praktika
- 4.) kleine Lerngruppen in den Hauptfächern
- 5.) *BR / Besonderheit für einzelne Schüler*



ZEITSCHIENE

- **8/16** 502 Schüler der Montessori-Schule am Standort Ostsee-Viertel
- **8/16** Jahrgang 7 mit 35 Schülern
- **8/17** Jahrgang 7 mit 40 Schülern und gesamt ca. 520 Schüler
- **2/18** Planung/Bau/Lösung Gebäudeteil II/ Monte-OST
- **8/18** ca. 550 Montessori-Schüler, Jahrgang 7 mit 50 Schülern
- **8/19** ca. 600 Montessori-Schüler, Jahrgang 7 mit max. 50 Schülern und **8/19** Schulbeginn: räumliche Erweiterung
- **8/19** 1. Einführungsphase d. Oberstufe / Klasse 10
- Klassenstufen 9 und 10 lernen und arbeiten im OST-Neubau
- **8/20** erste Klasse 11; ca. 640 Montessori-Schüler
- **8/21** erste 12. Klasse und ca. 680 Schüler
- **7/22** erstes Abitur an der Montessori-Schule / zweizügige Oberstufe
- **8/24** ca. 720 Montessori-Schüler
- Ende der Ausbauphase

SCHULGELD

(Ziel) Planung bis 20219/20



AKTION SONNENSCHN

2019/20

- Stufe I ca.170 € + Hort
- Stufe II ca.170 € + Hort (Kl. 4)
- Stufe II 215 € (Kl. 5/6) mit GT
- Stufe III 215 € (Kl. 7 G₈/G₉)
- Stufe III 215 € (Klasse 7 M₂)
- Stufe III 215 € (Kl. 8/9)
- Stufe IV 215 € (Kl. 10)
- Ermäßigung für Geschwisterkinder bzw. Antrag auf Schulgeldermäßigung (zwei Verfahren)

2022/23 (Planungsansatz)

- Stufe I ca.185 € + Hort
 - Stufe II ca. 185 € + Hort (Kl. 4)
 - Stufe II 230 € (Kl. 5/6) mit GT
 - Stufe III 220 /260 €
(Kl. 7/8/9 M₁ / M₂)
 - Stufe IV 220/ 260 €
(Kl. 10 M₁ / M₂)
 - Stufe IV 225 € (Kl. 11/12)
-

Schulneubau für die Oberstufe



Variante = Klasse 9 bis 12 (max. 200 Schüler)

parallel arbeiten 12 bis 14 Klassen oder Kursgruppen

➤ Fachraumprinzip

drei NAWI – Räume (Ch/Bio/Phy) ; Kunst; Informatik;
Musik + Werkstatt / WPU und weitere Fachräume für GEWI
und Fremdsprachen/Deu, Reli/Philo usw.

➤ Öffnung von 7:15 Uhr bis 16:15 Uhr:

7:15 – 7:50 Uhr // 15:10 – 16:15 Uhr (je zwei bis vier offene Räume)

➤ Schülertreff mit Mo-Café; Studienraum; Leselounge;
Teilungsräumen; Schließfächern und Garderoben

➤ Lehrerarbeitsplätze im Lehrerzimmer (Anwesenheitszeit),
Büro für Schulsozialarbeiter und Stufenleitung

Campus Sonnenschein

Planungsgesellschaft für Haus- und Stadterneuerung



AKTION SONNENSCHNEIN

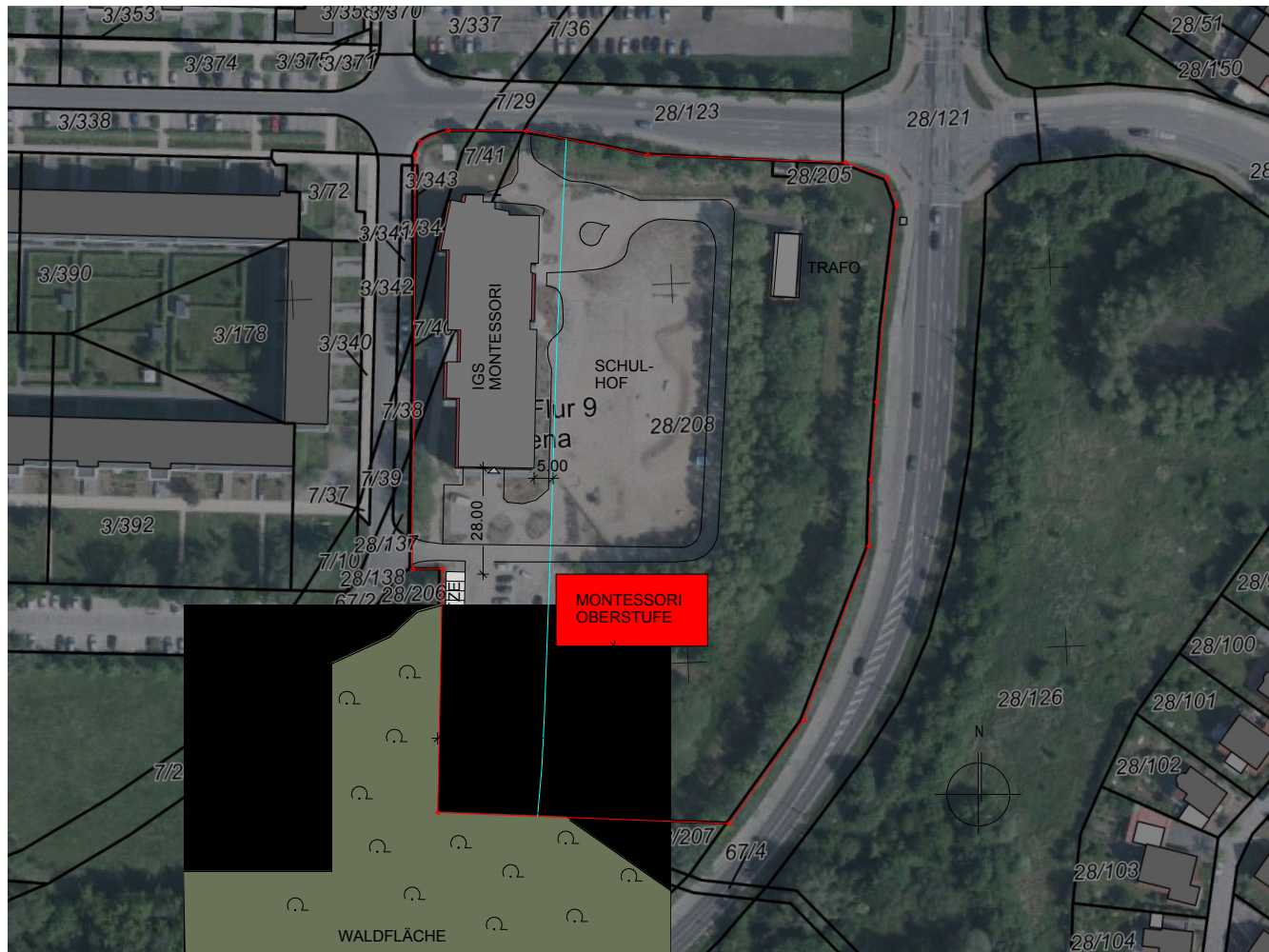

MONTESSORI OBERSTUFE _ LAGEÜBERSICHTSPLAN / 19.06.2017 _1 : 1000

Neubau

EG mit Kunst-, Werk- und weiteren 3 Fachräumen



AKTION SONNENSCHN

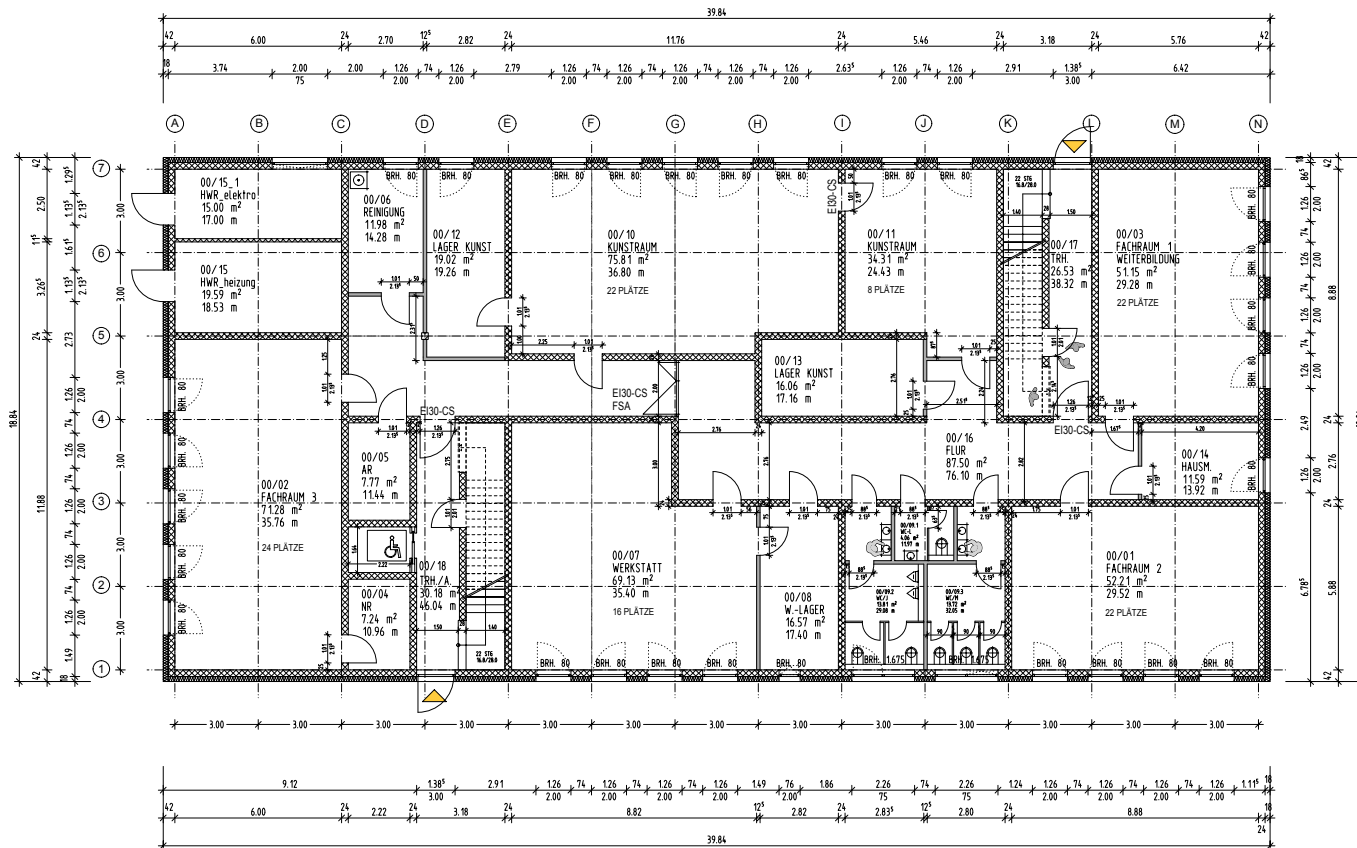

- vorabzug -



A DATUM/BR.: 02.08.2017/KAN		BAUREI: AKTION SONNENSCHN M-V e.V. MAXARENSSTR. 8 17491 GREIFSWALD	BAUANTRAG
PLANNR.: SW/149		PROJEKT: MONTESSORI-SCHULE/OBERSTUFE GEWÄSSERUNG 19 17493 GREIFSWALD	PHS mbH MARKT 20/21 17489 GREIFSWALD TEL. 0384-5851-0 FAX 0384-5851-77
PLAN-NR.: 20/145/01 BA		MASSSTAB: 1:100 PLANMATERIAL: ERDGESCHOSS	
BRG/DATUM/UNTERSCHRIFT:		BRG/DATUM/UNTERSCHRIFT:	

Neubau

1. OG mit Schülerbereich und 2 + 1/1 Fachräumen



AKTION SONNENSCHNEIN

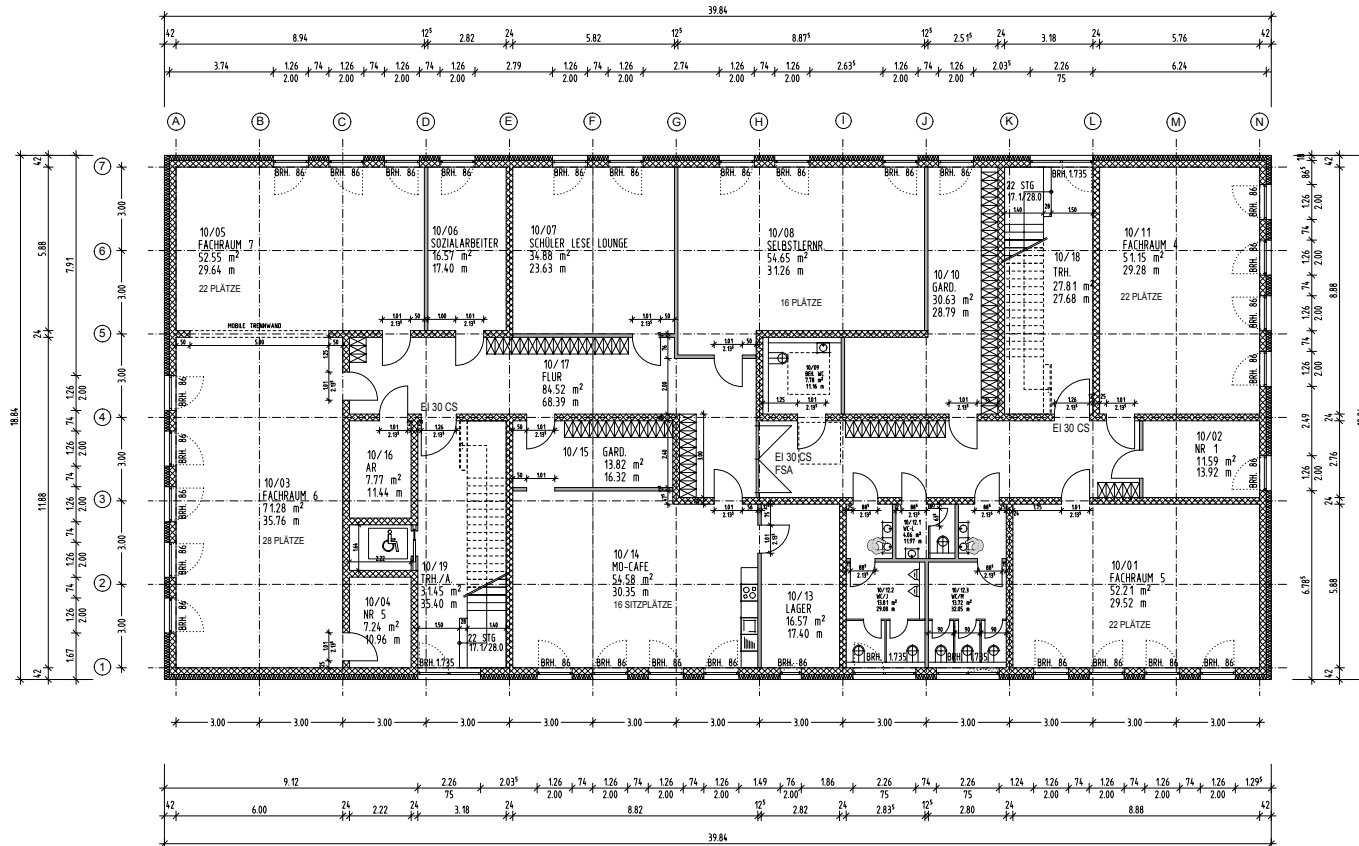

- vorabzug -



A		BAUREI:	AKTION SONNENSCHNEIN M-V e.V. MARKENSDORF 8 17491 GREIFSWALD	BAUANTRAG
DATUM/BR.: 02.08.2017/KAN		PLANNR.:	504/120	PHS mbH
PROJEKT:		PROJEKT:	MONTESSORI-SCHULE/ OBERSTUFE GEWESKING 19 17493 GREIFSWALD	
PLAN-NR. 20/045/02 BA		PLANNR.:	1. OBERGESCHOSS	MART 20/21 1749 GREIFSWALD TEL 0384-5853-0 FAX 0384-5853-77
MISSTAB 1:100		BR/DA/TM/INTERSCHIFF:		



AKTION SONNENSCHN

Neubau

2.OG mit 6 Fachräumen (z.B. Chemie/Physik ...)

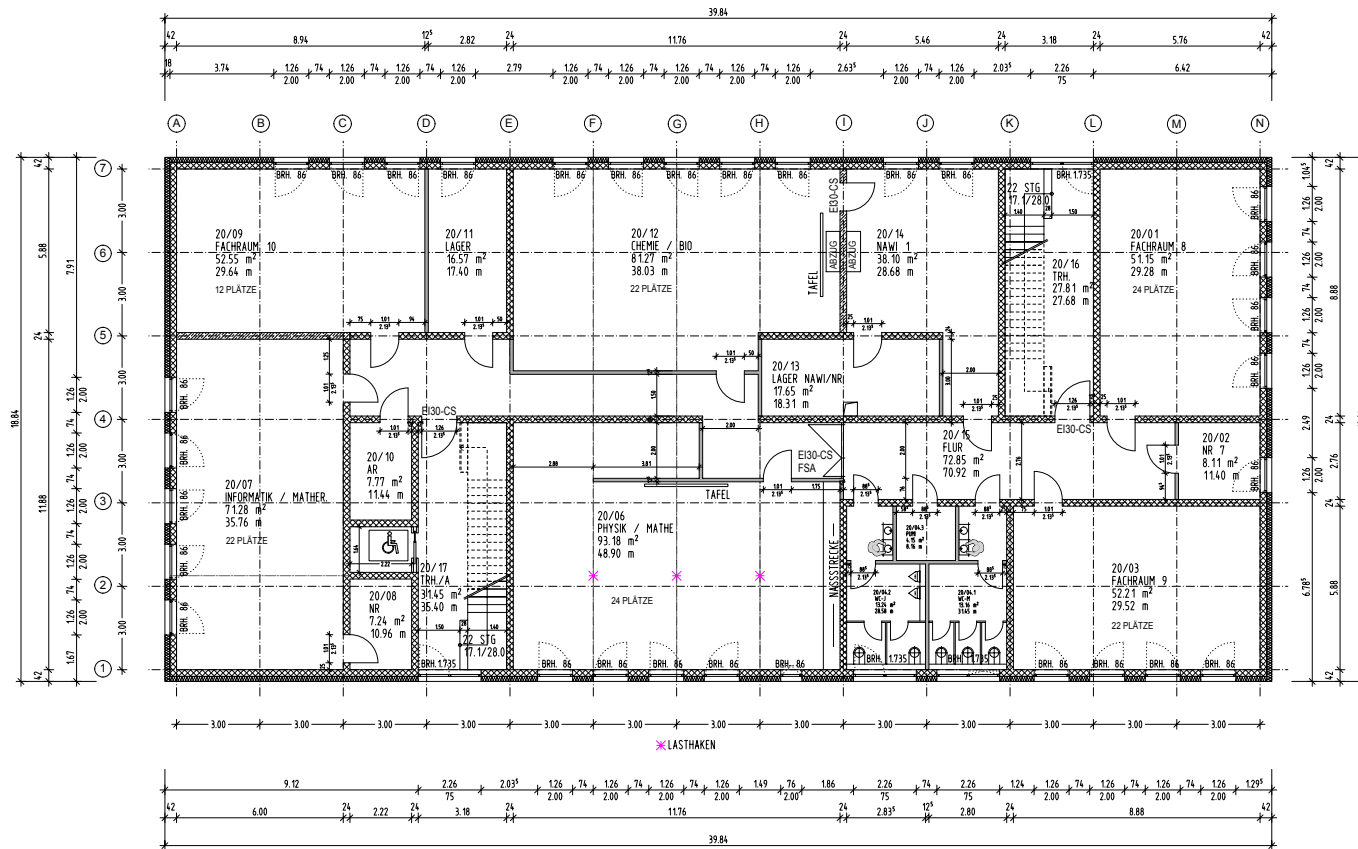

- vorabzug -



A		BAUREI:	AKTION SONNENSCHN M-V e.V.	BAUANTRAG
DATUM/BLA:		02.08.2017/KAL	MAXIMILIANSSTR. 8 17491 GREIFSWALD	
PLAN-NR:		SW/100	PROJEKT:	MONTESSORI-SCHULE OBERSTUFE GEWERKUNG FWALD
MISSTAB:		1:100	PLAN-NR:	20/045/03 BA
BRIT/ANTON/INTERSCHIFF:			PLANNUMMER:	2. OBERGESCHOSS
				MARZT 20/21 17491 GREIFSWALD TEL. 03834-5851-0 FAX 03834-5851-77



AKTION SONNENSCHN

Neubau

3.OG mit Musikteil, Fachraum und Lehrerlehrerbereich

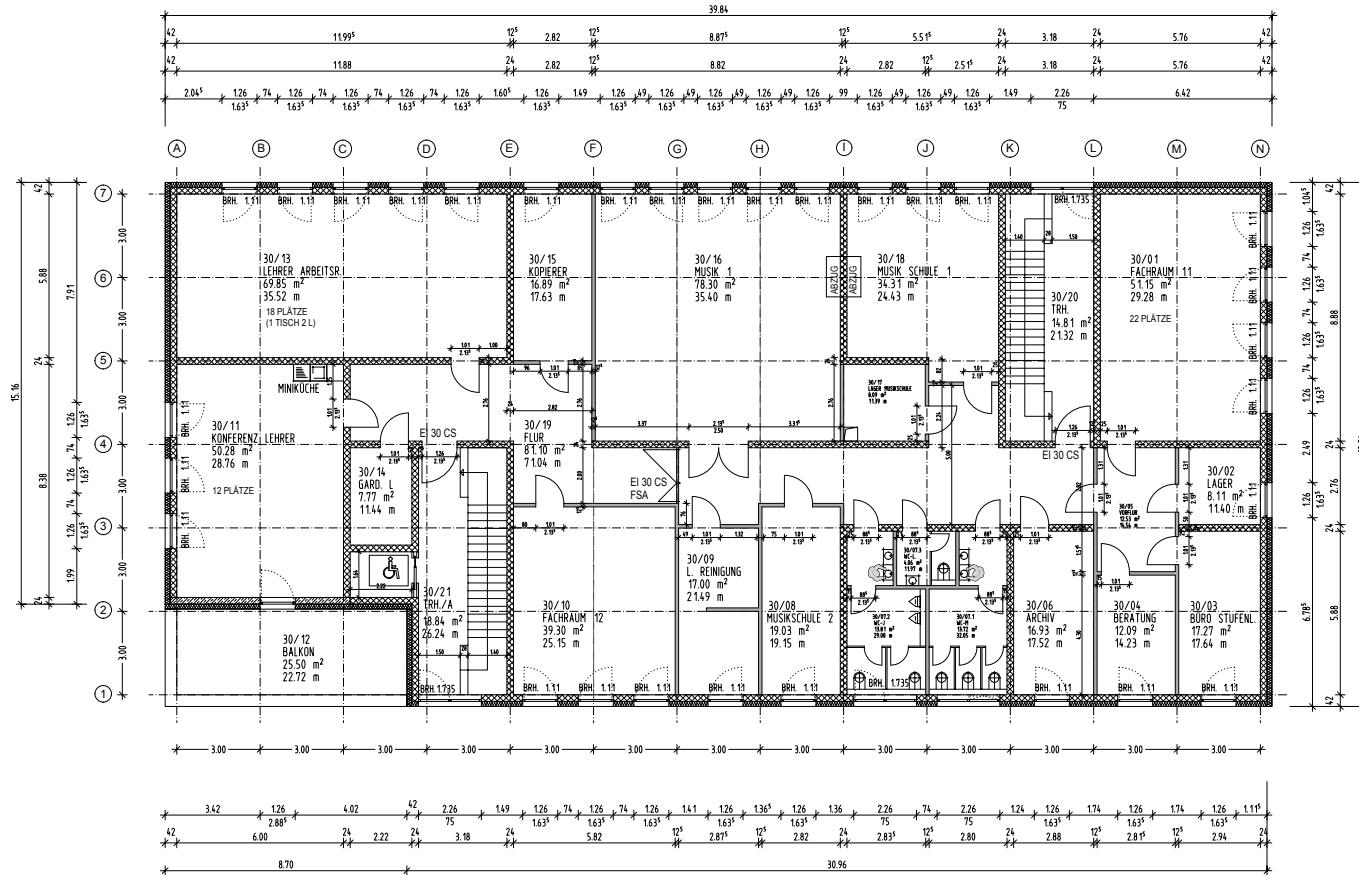

- vorabzug -



A		BAUREI: AKTION SONNENSCHN M-V e.V. MAXARENSSTR. 8 17491 GREIFSWALD		BAUANTRAG	
DATUM/VER: 02.08.2017/KAN		PLAN-NR.: 20/045/04 BA		PHS mbH	
PLANNR.: 1:100		PLANNR.: 3. OBERGESCHOSS		MART 20/21 1749 GREIFSWALD TEL 0384-5851-0 FAX 0384-5851-77	
OBJ./DATUM/INTERSCHIFF:		OBJ./DATUM/INTERSCHIFF:			

Gymnasiale Oberstufe der Montessori-Schule Greifswald

auf der Grundlage der Verordnung zur Arbeit und zum Ablegen des Abiturs in der Gymnasialen Oberstufe (AbiprüfVO M-V)

Klasse 9: G8 = Anwahl des gymnasialen Anforderungsniveaus

Klasse 9: G9 = Anwahl des mittleren Anforderungsniveaus mit Option

Klasse 10: G9 = mittleres AN und Mittlere Reife

Klasse 10: G8 und G9 = Einführungsphase der Oberstufe

Klasse 11: Qualifikationsphase der Oberstufe

Klasse 12: Qualifikationsphase der Oberstufe
und Abiturprüfung

Stundenplan Campus II

geöffnet von 7:15 bis 16:15



Montag bis Freitag	Unterricht / Pause / Mittag
7:50 Uhr bis 9:20 Uhr	erster Unterrichtsblock (90min)
9:40 Uhr bis 11:10 Uhr	zweiter Unterrichtsblock (90min)
11:45 Uhr bis 12:15 Uhr	dritter Unterrichtsblock (45min) oder Mittag / oder 30min Pause- Mittag
12:20 Uhr bis 13:25 Uhr	vierter Unterrichtsblock (45min) oder Mittag
13:40 Uhr bis 15:10 Uhr	fünfter Unterrichtsblock (90min)
15:20 Uhr bis 16:05 Uhr	sechster Unterrichtsblock (45 min)

Erläuterung zum Stundenplan



AKTION SONNENSCHN

- **1.)** Klasse 10; 34 - 36 Pflichtstunden (45min)
siehe auch M_2 bzw. $M_{1G8/G9}$
- **2.)** Klasse 11; 34 Pflichtstunden (45min) + Projektfach
- **3.)** Klasse 12; 34 Pflichtstunden (45 min) + Projektfach
(keine Anwesenheitspflicht der Schüler außerhalb der Pflichtstundenzahl)
- **4.)** Ziel: kompakter Stundenplan, in der Regel nicht bis 16:05
Unterricht (Durchschnitt = 7,2 Unterrichtsstd. pro Tag)
- **5.)** Mittagessen in der Schule möglich (siehe Mensa oder
Mo-Café)
- **6.)** Turnhalle im Wohngebiet (Fußweg 10 min)
- **7.)** Fächerkombination nach Profil in mehreren Varianten
möglich (siehe z.B. LK Bio/Eng oder Deu/Ge oder Franzö/Ch)

Praktika und Berufs- bzw. Studienorientierung

Quali-Plus-Pass / Portfolio



AKTION SONNENSCHIN

MITTLERE REIFE / BR

- **Kl. 7** eine Woche SozialP/Ski-Assistentenausbildung oder Ski+P
- **Kl. 8** zwei Wochen Praktikum/ davon eine Woche Ski-Assistentenausbildung möglich
- **Kl. 9** zwei Wochen Praktikum / davon eine Woche SKI-Assistenz möglich
- **Kl. 10** eine Woche Praktikum / davon eine Woche SKI-Assistenz möglich

ABITUR G8 / G9

- **Kl. 7** eine Woche SozialP/Ski-Assistentenausbildung oder Ski+P
- **Kl. 8** zwei Wochen Praktikum/ davon eine Woche Ski-Assistentenausbildung möglich
- **Kl. 9** eine Woche Praktikum / davon eine Woche SKI-Assistenz möglich
- **Kl. 10** eine Woche Praktikum / davon eine Woche SKI-Assistenz möglich

Einführungsphase

Klasse 10



- Unterricht nach geltenden Lehrplänen auf gymnasialem Niveau
- Unterricht im Klassenverband oder in Kursen
- 36 Wochenstunden nach Kontingenzstundentafelverordnung M-V
- Notensystem mit Tendenznoten
 - (1 bis 6; siehe +/-)

Klasse 11/12 mit den Aufgabenfeldern



AKTION SONNENSCHEN

(sprachlich-literarisch-künstlerisch // gesellschaftswissenschaftlich // mathematisch-naturwissenschaftlich)

In der Oberstufen arbeiten anerkannte Lehrkräfte, die eine Unterrichtsgenehmigung erhalten, da sie die notwendigen Lehrerqualifikationen haben.

Jahrgangsstufe 11/12 Qualifikationsphase

- 2 Leistungskurse
- 4 Grundkurse
- 6 Fächer oder 4 Fächer + 3. Fremdsprache als 4Std-Fach
- Bewertung wie von der KMK vorgeschrieben: Punktesystem (1 bis 15)

Abiturprüfungen in Klasse 12

fünf Prüfungen

- schriftlich: 4
- mündlich: mind. 1
- besondere Lernleistung anstelle des vierten Prüfungsfaches

Punktesystem ab Klasse 11



aktuell: <http://www.abirechner.com/bundeslaender/mecklenburg-vorpommern>

sehr gut			gut			befriedigend			ausreichend			mangelhaft			ungenügend		
900 - 733			732 - 553			553 - 373			372 - 300								
1+	1	1-	2+	2	2-	3+	3	3-	4+	4	4-	5+	5	5-	6+	6	6-
15	14	13	12	11	10	9	8	7	6	5	4	3	2	1	0		