



AKTION SONNENSCHN

Montessori - Schule

mit

GYMNASIALER OBERSTUFE

Abitur an

der Montessori-Schule

Stufen der Montessori-Gesamtschule mit Grundschule



Stufe	Jahrgänge
Stufe I	Klassenstufe 1 bis 3 sechs jahrgangsgemische Ebenen (+Orange H) am Standort Helsinkiring 5
Stufe II	Klassenstufe 4 bis 6 sechs jahrgangsgemischte Ebenen + Terra 5 und Terra 6 im Campus I
Stufe III	Terra-Klassen als Jahrgangsverband 7 bis 9 und Mo-Klassenstufe 7 und 9 mit heterogenen Klassenverbänden (SLBE entscheidet über Kursniveaus $M_1G8 // M_1G9 // M_2 MR (BR)$) im Campus I
Stufe IV	Klassestufe 10 bis 12 in Klassen nach AE mit Fachlehrer- und Fachraumprinzip Oberstufengebäude / im Campus II

Entwicklung der Gesamtschülerzahlen



AKTION SONNENSCH EIN

- **15/16** 460 Schüler der Montessori-Schule
- **16/17** 502 Schüler der Montessori-Schule
- **17/18** **525 Schüler** der Montessori-Schule
- **18/19** 550 Schüler der Montessori-Schule
- **19/20** 610 Schüler der Montessori-Schule
- **20/21** 660 Schüler der Montessori-Schule
- **21/22** 710 Schüler der Montessori-Schule
- **22/23** **750 Schüler** der Montessori-Schule



Wichtige Daten zur Montessori-Oberstufe !

Jahrgangsstufe	Anzahl der Schüler	Zügigkeit	Planung 2017
Jahrgang 6	80 Schüler (+/- 2 Schüler)	vierzünftig	80 Schüler
Jahrgang 7	58 Schüler (+/- 4 Schüler)	dreizünftig	40 Schüler
Jahrgang 10	80 Schüler (+/- 4 Schüler)	vierzünftig Terra + G8/G9 + MR + M _{1G9}	
Jahrgang 11	ca. 44 Schüler (+/- 4 Schüler)	Zweizünftig (drei Profile)	
Jahrgang 12	ca. 44 Schüler (+/- 4 Schüler)	Zweizünftig (drei Profile)	

Zeitschiene !



AKTION SONNENSCHN

- 1.) 2016/17 Konzeptentwicklung
und Schulstruktur ab 2019
- 2.) 2016/17 Lehrerbedarfsanalyse und
Personalplanung
- 3.) 2016/17 Raumkonzept und Bauplanung
- 4.) 12/17 Bauvoranfrage für Oberstufenneubau
- 5.) 2017 Bauantrag und Finanzierung
- 6.) 2/2018 Baubeginn
- 7.) 7/2019 Einzug in das neue Oberstufen-
gebäude (geplant für Klasse 10 -12)
- 8.) 2019/20 erster Jahrgang 10 in der Einführungs-
phase der Oberstufe
- 9.) 7/ 2022 erstes Abitur an der Montessori-Schule



Verbindliche Schullaufbahneempfehlungen im 6. Schuljahr zum Übergang Kl. 7:

Mo-Schüler:

aHR_{G8} + aHR



M_{1G8}

aHR_{G9} + MR⁺_{mZV}



M_{1G9}

MR⁺ + MR + MR/BR



M₂

Wahlpflichtunterricht

Französisch (mind. 4 Jahre)

Latein (Terra-Bereich)

Französisch (mind. 4 Jahre)

berufsvorbereitender WP-
Unterricht

(M⁺WPU Franzö. i.A. möglich)

Option für Quereinstieg Kl. 5: Terra-Bereich mit Kl. 5 bis 12

- gymnasialer Bildungsgang ab Klasse 5
- Klassenverband von Kl. 5 bis 12
mit ca. 20 Schülern (personalisierte iPads ab Klasse 7)
- Optionen wie Latein; bilingualer Unterricht;
Stärkung der MINT-Fächer; Begabten-
förderung ...
- ausgewogenes Klassenleiter- und
Fachlehrerprinzip

Gymnasiale Oberstufe der Montessori-Schule Greifswald

auf der Grundlage der Verordnung zur Arbeit und zum Ablegen des Abiturs in der Gymnasialen Oberstufe (AbiprüfVO M-V)

ab Klasse 7: G8 = Anwahl des **gymnasialen** Anforderungsniveaus
ab Klasse 7: G9 = Anwahl des **mittleren** und oberen Anforderungsniveaus

Klasse 10: G9 = mittleres AN und Mittlere Reife

Klasse 10: G8 u. G9 = Einführungsphase der Oberstufe

Klasse 11: = Qualifikationsphase der Oberstufe

Klasse 12: = Qualifikationsphase der Oberstufe und Abiturprüfung

Angebot 1

ABITUR IM G8



AKTION SONNENSCHEN

12-jähriges Abitur auf der Grundlage der AbiPrüfVO MV
in einer zweizügigen gymnasialen Oberstufe der Montessori-Schule

- 1.) Kursangebot **nur für SLBE allgemeine Hochschulreife**
(aHR_{G8} bzw. aHR) auf **gymnasialem AN** ab Klasse 7
(siehe auch Zensurierung)
bzw. eigene Kursangebote ab Klasse 7 und eigener
Klassenverband ab Klasse 9
- 2.) zweite Fremdsprache -Französisch- auf erhöhtem
gymnasialen Niveau bzw. Europäisches Sprachenportfolio
(DELF); vier oder sechs Jahre
und Profilierung im naturwissenschaftlichen oder/und
sprachlichen Bereich und/oder
 - Latein (siehe Terra-Bereich/Latinum)
 - Förderung des musisch-/ künstlerischen Bereiches

Angebot 2

ABITUR IM G9



AKTION SONNENSCHEN

13-jähriges Abitur auf der Grundlage der AbiPrüfVO MV
und des SchulG M-V in einer zweizügigen gymnasialen Oberstufe

- 1.) Kursangebot nur für **SLBE allgemeine Hochschulreife (G9)**
und bei Zielvereinbarung für Mittlere Reife plus
(aHR_{G9} / MR⁺ mZV (Klasse 7/8/ 9// 10 / 10 bis 12))
Zensierung bis Kl. 10 = mittleres AN und G9 AN +
Kl. 10 = Einführungsphase der OST = gymnasiales AN
- 2.) eigene Kursangebote ab Klasse 7 und eigener
Klassenverband ab Klasse 9 mit einer gezielter
Vorbereitung auf die Prüfungsanforderungen
- 3.) zweite Fremdsprache -Französisch- in eigenem Kurs in
fünfjähriger Kursstruktur von Kl. 7 bis 10 + 10
(Voraussetzung für das Abitur)

Angebot 3

Mittlere Reife



AKTION SONNENSCHN

10-jährige Schullaufbahn in einer dreizügigen Sekundarstufe der Montessori-Schule Anschluss: Berufsausbildung

- 1.) Kursangebot **für SLBE mittlere Reife** (MR⁺ ; MR; MR/BR)
(Klasse 7/8 bzw. 9/10)
mittleres AN und Zensierung ab Klasse 7
- 2.) eigene Kursangebote ab Klasse 7 verbunden mit individueller Förderung (kleinere Lerngruppen) und eigener Klassenverband ab Klasse 9 mit gezielter Vorbereitung auf die Mittlere Reife
- 3.) in Klasse 7 WPU bzw. in Klasse 8 bis 10 berufsvorbereitenden Angebote und Praktika
- 4.) Berufsreife = BR / *Besonderheit für einzelne Schüler*

Praktika und Berufs- bzw. Studienorientierung

Quali-Plus-Pass / Portfolio



AKTION SONNENSCHIN

MITTLERE REIFE / BR

- **Kl. 7** eine Woche SozialP/Ski-Assistentenausbildung oder Ski+P
- **Kl. 8** zwei Wochen Praktikum/ davon eine Woche Ski-Assistentenausbildung möglich
- **Kl. 9** zwei Wochen Praktikum / davon eine Woche SKI-Assistenz möglich
- **Kl. 10** eine Woche Praktikum / davon eine Woche SKI-Assistenz möglich

ABITUR G8 / G9

- **Kl. 7** eine Woche SozialP/Ski-Assistentenausbildung oder Ski+P
- **Kl. 8** zwei Wochen Praktikum/ davon eine Woche Ski-Assistentenausbildung möglich
- **Kl. 9** eine Woche Praktikum / davon eine Woche SKI-Assistenz möglich
- **Kl. 10** eine Woche Praktikum / davon eine Woche SKI-Assistenz möglich

Schulcampus für die Jahrgangsstufe 4 bis 12



AKTION SONNENSCHIN

Campus I =

Klasse 4 bis 9 (für ca. 400 Schüler)

Campus II (Oberstufengebäude) =

Klasse 10 bis 12 (für ca. 170 Schüler) **mit:**

- Fachraumprinzip (NAWI II; Kunstbereich; Musiketage; Informatikraum + weitere FR und Werkstatt / WPU)
- Öffnung von 7:10 Uhr bis 16:30 Uhr:
7:10 – 7:40 Uhr // 15:30 - 16:30 Uhr (je zwei Räume)
- Treff; Mo-Café; Selbstlernraum; Teilungsräume
- Schließfächer und Garderoben
- Lehrerarbeitsplätze im Lehrerzimmer (Anwesenheitszeit)
- Büros für Schulsozialarbeiter und Stufenleitung

Stundenplan Campus II

geöffnet von 7:10 bis 16:30



Montag bis Freitag	Unterricht / Pause / Mittag
8:00 Uhr bis 9:30 Uhr	erster Unterrichtsblock (90min)
10:00 Uhr bis 11:30 Uhr	zweiter Unterrichtsblock (90min)
11:45 Uhr bis 12:15 Uhr	dritter Unterrichtsblock (45min) oder Mittag / oder 30min Pause- Mittag
12:45 Uhr bis 13:30 Uhr	vierter Unterrichtsblock (45min) oder Mittag
13:40 Uhr bis 15:10 Uhr 13:40 Uhr bis 14:35 Uhr	fünfter Unterrichtsblock (90min) nur Donnerstag
15:20 Uhr bis 16:05 Uhr	sechster Unterrichtsblock (45 min) - nur Montag bis Mittwoch -



CAMPUS ab 2019

BAUVORANFRAGE /STAND 13.12.2016

MONTESSORI OBERSTUFE
CAMPUS NEUBAU





Grundriss Erdgeschoss

+ 1.OG

BAUVORANFRAGE / STAND 13.12.2016

ERDGESCHOSS

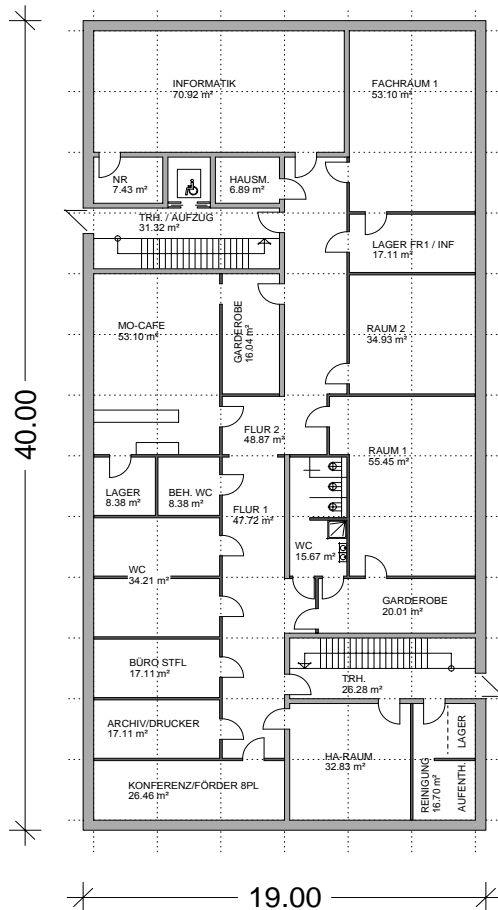

EINGANG

1. OBERGESCHOSS

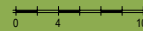
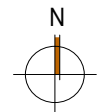
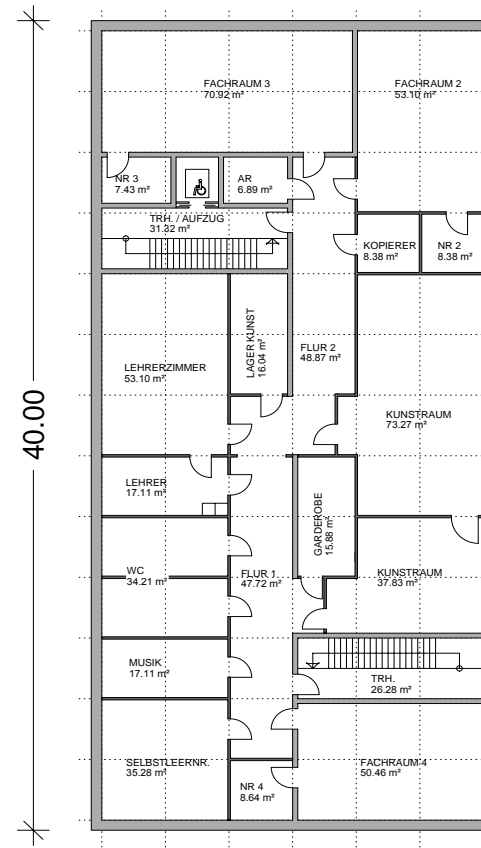

Grundriss 2. OG + Musiketage



AKTION SONNENSCHIN

BAUVORANFRAGE / STAND 13.12.2016

MONTESSORI OBERSTUFE
CAMPUS NEUBAU

2. OBERGESCHOSS

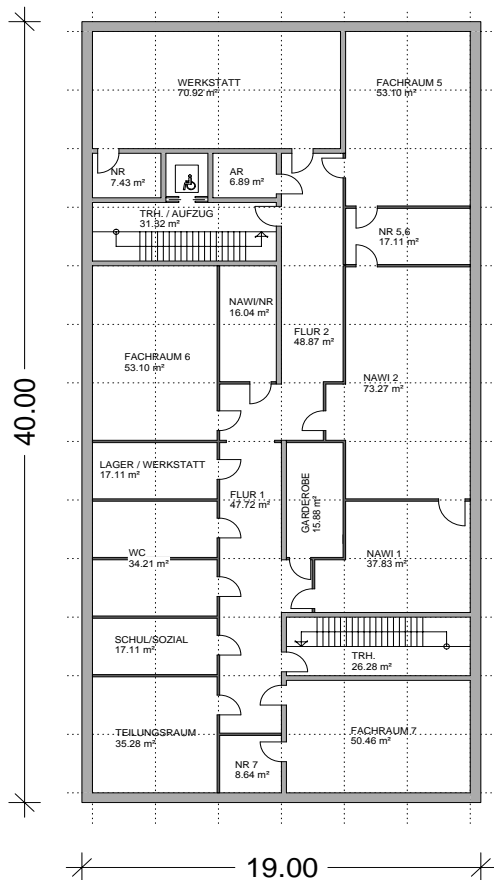

3. OBERGESCHOSS

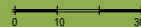
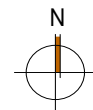
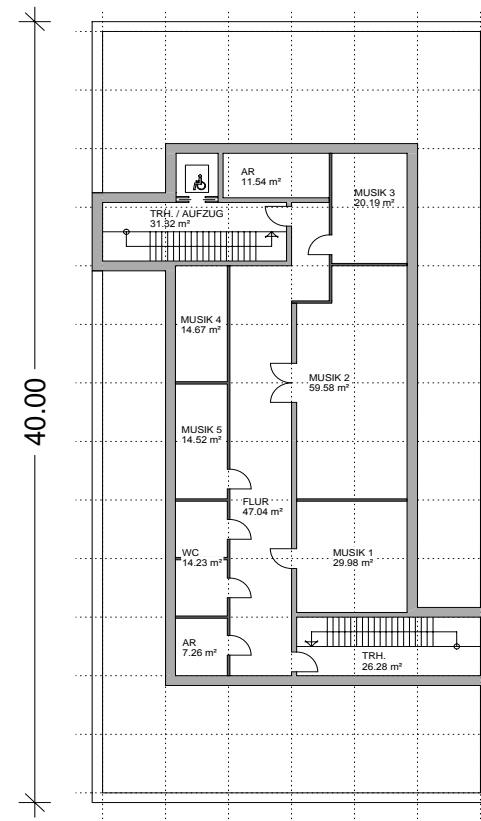

Fragen



AKTION SONNENSCHIN

- **Schulgeld:** Kl. 11/12 monatlich = 230 € (2021)
(Ermäßigungsverfahren; ähnlich der bisherigen Regelungen)
- **Schließfachmiete** = Pflicht im Campus II
(aktuell 3,50 € bis 4 €; siehe aktuell 2.OG Campus)
- **Mittag** wie bisher in der Mensa möglich (siehe Pausenregelung)
- **Lehrkräfte in der Oberstufe:** ausgebildete Sekundarstufe I und II;
Lehrer/innen bzw. Lehrkräfte nach dem Anforderungsprofil des Landes M-V; zusätzliche Ausbildung; siehe Montessori-Diplom bzw. Pädagogische Werkstätten www.blickueberdenzaun.de
- **Fahrten:**
 - Klasse 7 = kleine Klassenfahrt bzw. Skilager 7/8/9/10 // 11 (Sportnote) + Klasse 8 Projektfahrt + Klasse 9 Partnerschule Holbaek/Dänemark + Klasse 10 Englandfahrt + Studienfahrt in Klasse 11 (thematisch) + Klasse 12 Abschlussfahrt